

STRUKTUR ORGANISASI BAPENDA KLU 2019

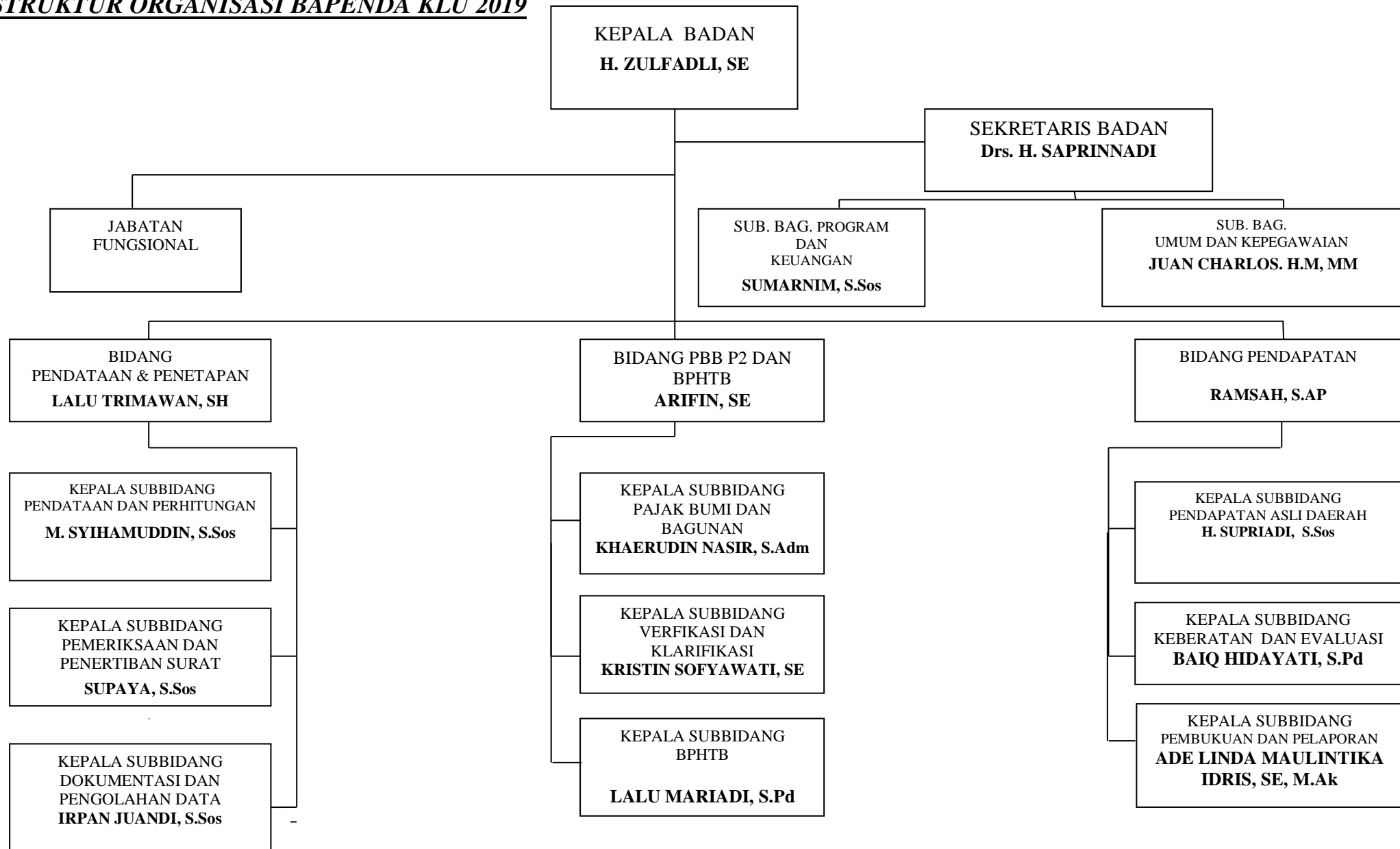

Tanjung, 12 Desember 2019

**KEPALA BADAN PENDAPATAN DAERAH
KAB. LOMBOK UTARA**

H. ZULFADLI, SE
NIP.19600930 199003 1 005

DAFTAR NAMA PEJABAT DALAM STRUKTUR ORGANISASI KEPALA BAPENDA KAB. LOMBOK UTARA TH. 2019

* KEPALA BADAN	: H. ZULFADLI, SE
* SEKRETARIS BADAN	: Drs. H. SAPRINNADI
* KEPALA BIDANG PENDATAAN & PENETAPAN	: LALU TRIMAWAN S,Sos
* KEPALA BIDANG PENDAPATAN	: RAMSAH, S.AP
* KEPALA BIDANG PBB-P2 DAN BPHTB	: ARIFIN,SE
* KASUBAG. PROGRAM DAN KEUANGAN	: SUMARNIM,S.Sos
* KASUBAG UMUM DAN KEPEGAWAIAN	: JUAN CHARLOS HATTA MARUDI, MM
* KASI PENDATAAN DAN PENGHITUNGAN	: M. SYIHAMUDDIN.S,Sos
* KASI PEMERIKSAAN DAN PENERTIBAN SURAT	: SUPAYA, S.Sos
* KASI DOKUMENTASI DAN PENGOLAHAN DATA	: IRFAN JUANDI, S.Sos
* KASI PENDAPATAN ASLI DAERAH	: H. SUPRIADI, S.Sos
* KASI PEMBUKUAN DAN PELAPORAN	: ADE LINDA MAULINTIKA IDRIS, SE, M.Ak
* KASI KEBERATAN DAN EVALUASI	: BAIQ HIDAYATI,S,Pd
* KASI PBBP2	: KHAERUDIN NASIR, S.Adm
* KASI VERFIKASI DAN KLAFIRIKASI	: KRISTIN SOFYAWATI,S
* KASI BPHTB	: LALU MARIADI, S.Pd

